

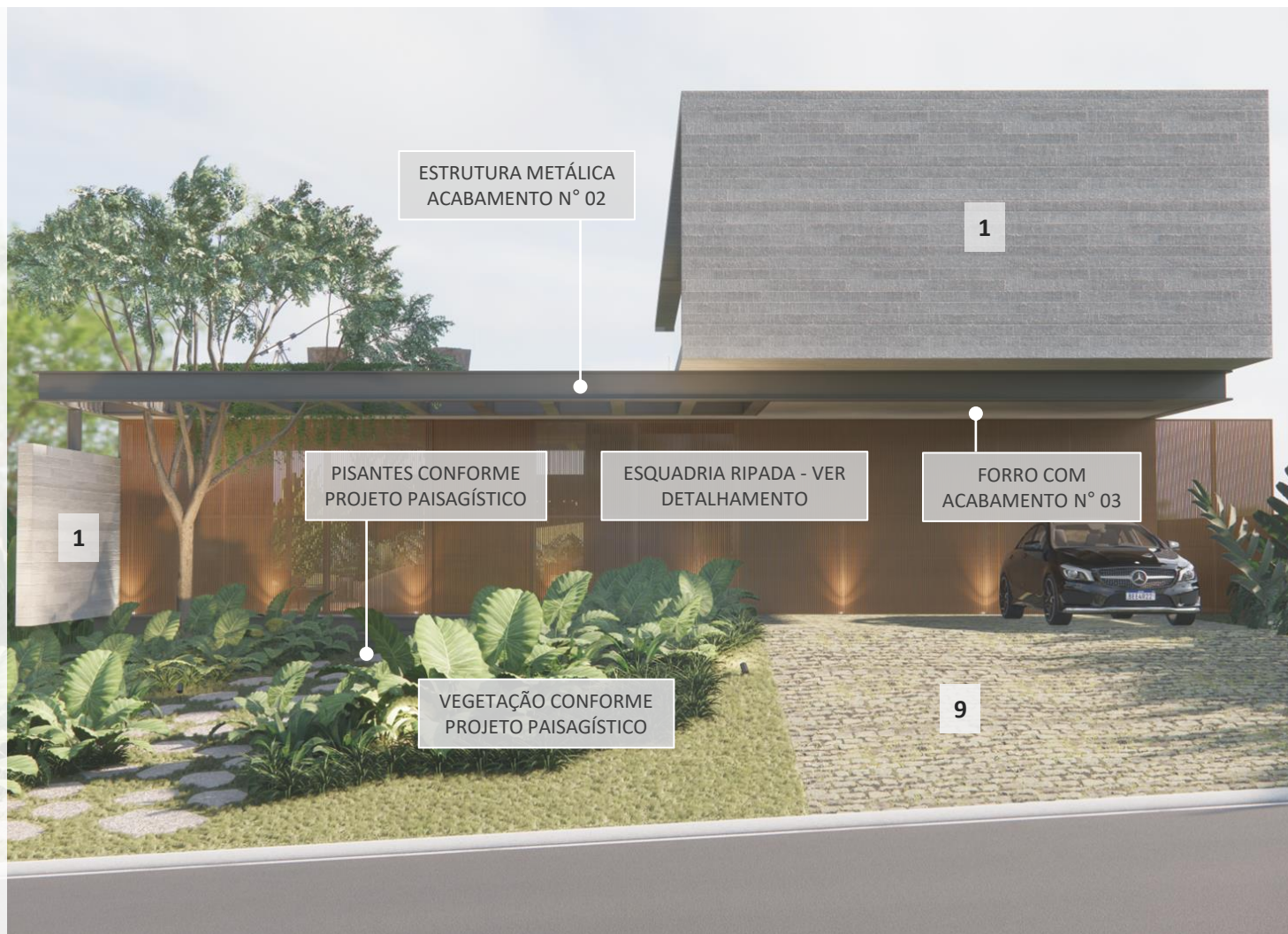

# EXTERIOR | FACHADA FRONTAL



1. REVESTIMENTO EM RIPAS DE CONCRETO - FORNECEDOR TRESUNO
2. PINTURA CINZA ESCURO REF.: M157 - SAYERLACK
3. PINTURA EM TECNOCIMENTO FEITO IN LOCO CINZA SAMPA - NS BRAZIL
4. PORCELANATO BERLINER ZEMENT NAT RET 120X120M - PORTOBELLO
5. PINTURA EM TINTA LÁTEX ACRÍLICO COR REF.: R385 - CINZA PATATIVA - SUVINIL
6. PINTURA EM TINTA LÁTEX ACRÍLICO COR REF.: B161 - CINZA CRÔMIO - SUVINIL
7. DECK EM MADEIRA ECOLÓGICA - ARKODECK (COR A DEFINIR MEDIANTE AMOSTRAS) FORN.: ARKOS
8. PISCINA COM REVESTIMENTO A BASE CIMENTÍCIA LINHA CRISTAL COLOR - CRYSTAL - FORN.: CRISTALPOOL - ESCOLHA MEDIANTE A AMOSTRAS
9. PISO PARALELEPÍPEDO COM GRAMA

## NOTAS:

- Para acabamento em madeira natural para piso interno prever aplicação de verniz bicomponente Skânia best fosco, para revestimento das paredes e forro prever aplicação de verniz a base de água cód YL 0110 Sayerlack;
- Para pintura em tecnocimento: fazer teste de tonalidade in loco para definição do tom de cinza, contatar equipe de arquitetura;
- Para acabamento em pinturas nas cores patativas: Prever teste de cor in loco antes da pintura total das superfícies, contatar equipe de arquitetura;
- Para acabamento em pinturas mineral: Prever teste de cor in loco antes da pintura total das superfícies, contatar equipe de arquitetura.

# EXTERIOR | FACHADA FRONTAL



1. REVESTIMENTO EM RIPAS DE CONCRETO - FORNECEDOR TRESUNO
2. PINTURA CINZA ESCURO REF.: M157 - SAYERLACK
3. PINTURA EM TECNOCIMENTO FEITO IN LOCO CINZA SAMPA - NS BRAZIL
4. PORCELANATO BERLINER ZEMENT NAT RET 120X120M - PORTOBELLO
5. PINTURA EM TINTA LÁTEX ACRÍLICO COR REF.: R385 - CINZA PATATIVA - SUVINIL
6. PINTURA EM TINTA LÁTEX ACRÍLICO COR REF.: B161 - CINZA CRÔMIO - SUVINIL
7. DECK EM MADEIRA ECOLÓGICA - ARKODECK (COR A DEFINIR MEDIANTE AMOSTRAS) FORN.: ARKOS
8. PISCINA COM REVESTIMENTO A BASE CIMENTÍCIA LINHA CRISTAL COLOR - CRYSTAL - FORN.: CRISTALPOOL - ESCOLHA MEDIANTE A AMOSTRAS
9. PISO PARALELEPÍPEDO COM GRAMA

## NOTAS:

- Para acabamento em madeira natural para piso interno prever aplicação de verniz bicomponente Skânia best fosco, para revestimento das paredes e forro prever aplicação de verniz a base de água cód YL 0110 Sayerlack;
- Para pintura em tecnocimento: fazer teste de tonalidade in loco para definição do tom de cinza, contatar equipe de arquitetura;
- Para acabamento em pinturas nas cores patativas: Prever teste de cor in loco antes da pintura total das superfícies, contatar equipe de arquitetura;
- Para acabamento em pinturas mineral: Prever teste de cor in loco antes da pintura total das superfícies, contatar equipe de arquitetura.



# EXTERIOR | FACHADA LATERAL DIREITA

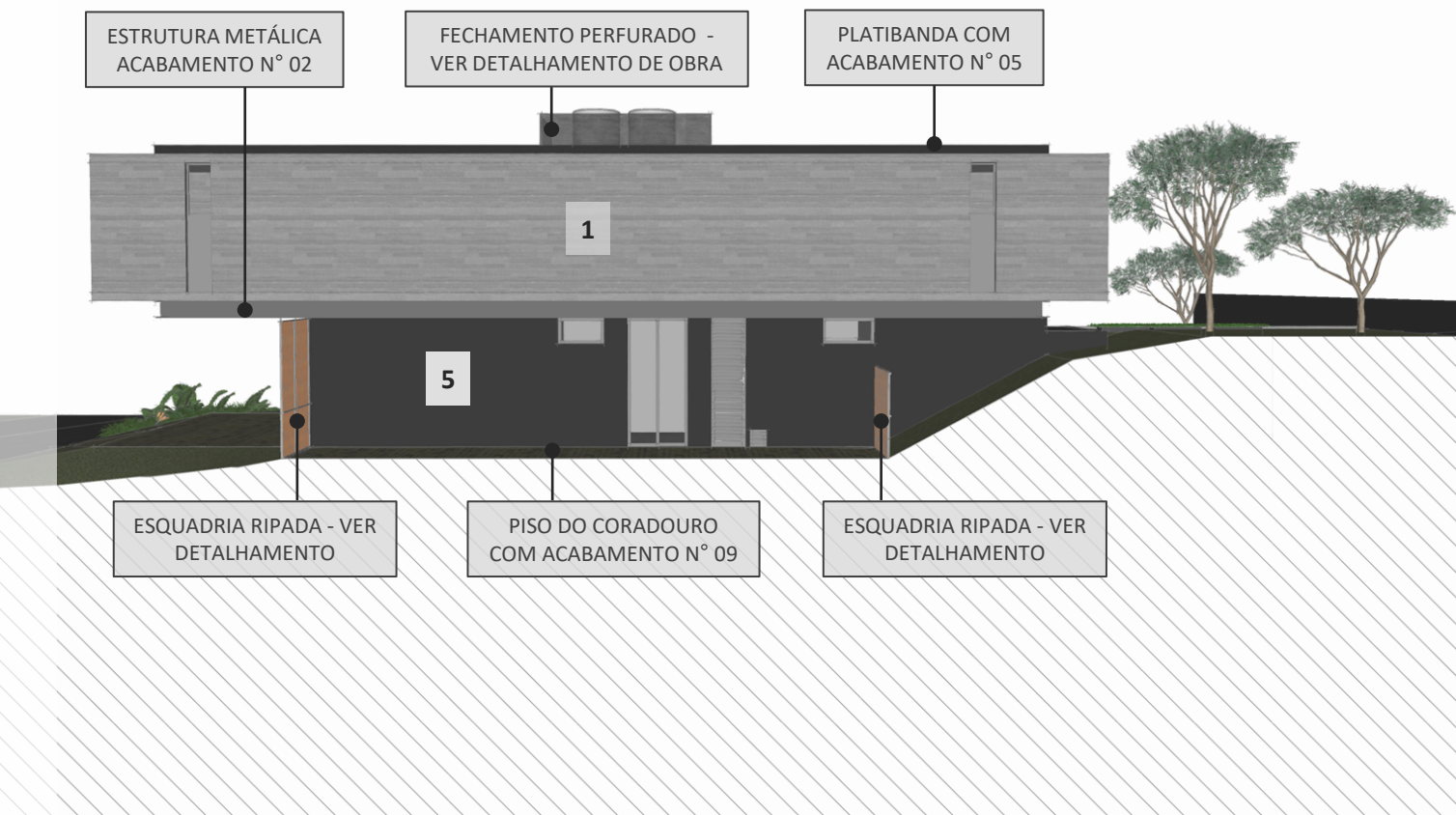

1. REVESTIMENTO EM RIPAS DE CONCRETO - FORNECEDOR TRESUNO
2. PINTURA CINZA ESCURO REF.: M157 - SAYERLACK
3. PINTURA EM TECNOCIMENTO FEITO IN LOCO CINZA SAMPA - NS BRAZIL
4. PORCELANATO BERLINER ZEMENT NAT RET 120X120M - PORTOBELLO
5. PINTURA EM TINTA LÁTEX ACRÍLICO COR REF.: R385 - CINZA PATATIVA - SUVINIL
6. PINTURA EM TINTA LÁTEX ACRÍLICO COR REF.: B161 - CINZA CRÔMIO - SUVINIL
7. DECK EM MADEIRA ECOLÓGICA - ARKODECK (COR A DEFINIR MEDIANTE AMOSTRAS) FORN.: ARKOS
8. PISCINA COM REVESTIMENTO A BASE CIMENTÍCIA LINHA CRISTAL COLOR - CRYSTAL - FORN.: CRISTALPOOL - ESCOLHA MEDIANTE A AMOSTRAS
9. PISO PARALELEPÍPEDO COM GRAMA

## NOTAS:

- Para acabamento em madeira natural para piso interno prever aplicação de verniz bicomponente Skânia best fosco, para revestimento das paredes e forro prever aplicação de verniz a base de água cód YL 0110 Sayerlack;
- Para pintura em tecnocimento: fazer teste de tonalidade in loco para definição do tom de cinza, contatar equipe de arquitetura;
- Para acabamento em pinturas nas cores patativas: Prever teste de cor in loco antes da pintura total das superfícies, contatar equipe de arquitetura;
- Para acabamento em pinturas mineral: Prever teste de cor in loco antes da pintura total das superfícies, contatar equipe de arquitetura.

# EXTERIOR | FACHADA FRONTAL



1. REVESTIMENTO EM RIPAS DE CONCRETO - FORNECEDOR TRESUNO
2. PINTURA CINZA ESCURO REF.: M157 - SAYERLACK
3. PINTURA EM TECNOCIMENTO FEITO IN LOCO CINZA SAMPA - NS BRAZIL
4. PORCELANATO BERLINER ZEMENT NAT RET 120X120M - PORTOBELLO
5. PINTURA EM TINTA LÁTEX ACRÍLICO COR REF.: R385 - CINZA PATATIVA - SUVINIL
6. PINTURA EM TINTA LÁTEX ACRÍLICO COR REF.: B161 - CINZA CRÔMIO - SUVINIL
7. DECK EM MADEIRA ECOLÓGICA - ARKODECK (COR A DEFINIR MEDIANTE AMOSTRAS) FORN.: ARKOS
8. PISCINA COM REVESTIMENTO A BASE CIMENTÍCIA LINHA CRISTAL COLOR - CRYSTAL - FORN.: CRISTALPOOL - ESCOLHA MEDIANTE A AMOSTRAS
9. PISO PARALELEPÍPEDO COM GRAMA

## NOTAS:

- Para acabamento em madeira natural para piso interno prever aplicação de verniz bicomponente Skânia best fosco, para revestimento das paredes e forro prever aplicação de verniz a base de água cód YL 0110 Sayerlack;
- Para pintura em tecnocimento: fazer teste de tonalidade in loco para definição do tom de cinza, contatar equipe de arquitetura;
- Para acabamento em pinturas nas cores patativas: Prever teste de cor in loco antes da pintura total das superfícies, contatar equipe de arquitetura;
- Para acabamento em pinturas mineral: Prever teste de cor in loco antes da pintura total das superfícies, contatar equipe de arquitetura.



# EXTERIOR | FUNDOS

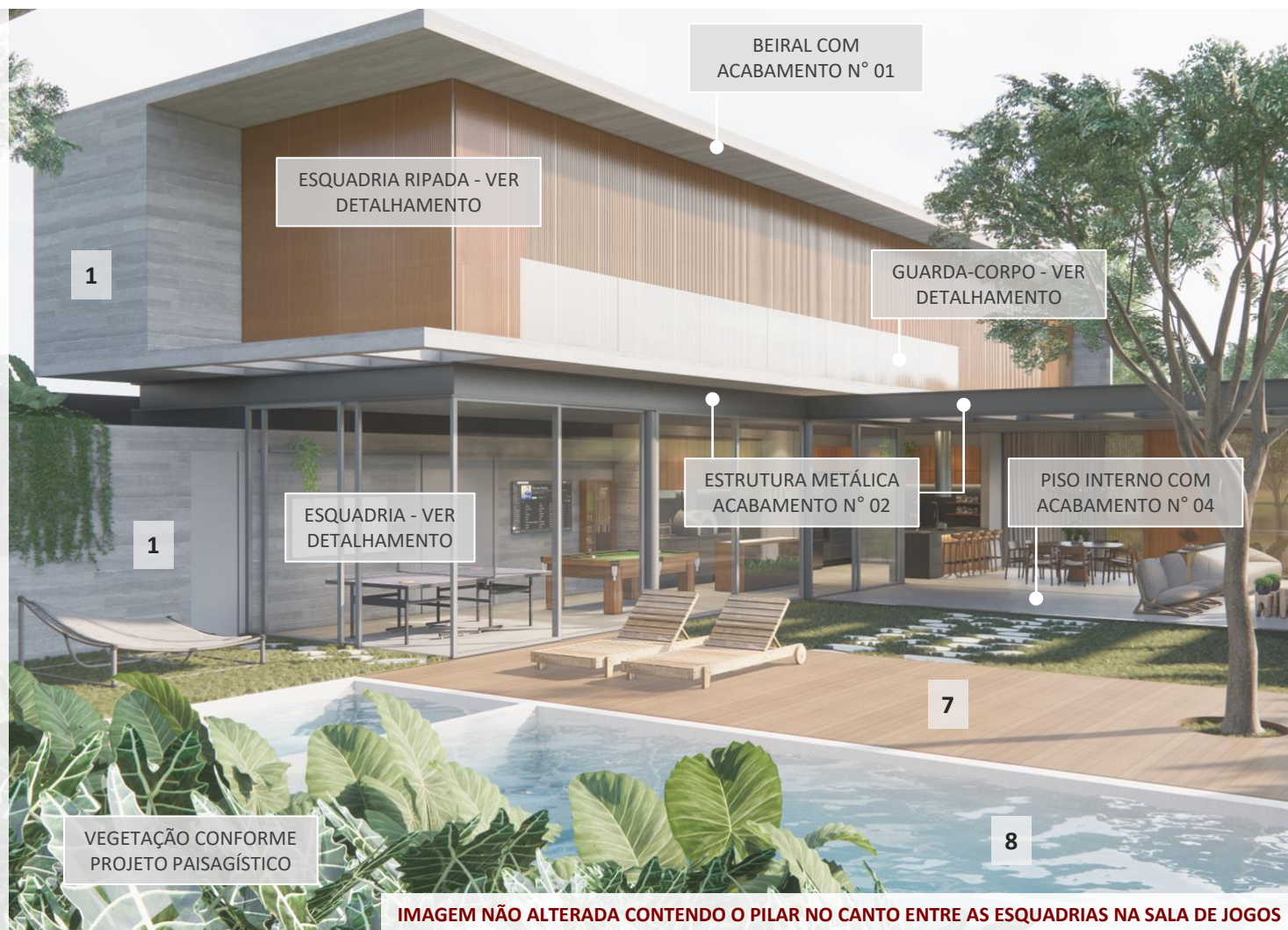

1. REVESTIMENTO EM RIPAS DE CONCRETO - FORNECEDOR TRESUNO
2. PINTURA CINZA ESCURO REF.: M157 - SAYERLACK
3. PINTURA EM TECNOCIMENTO FEITO IN LOCO CINZA SAMPA - NS BRAZIL
4. PORCELANATO BERLINER ZEMENT NAT RET 120X120M - PORTOBELLO
5. PINTURA EM TINTA LÁTEX ACRÍLICO COR REF.: R385 - CINZA PATATIVA - SUVINIL
6. PINTURA EM TINTA LÁTEX ACRÍLICO COR REF.: B161 - CINZA CRÔMIO - SUVINIL
7. DECK EM MADEIRA ECOLÓGICA - ARKODECK (COR A DEFINIR MEDIANTE AMOSTRAS) FORN.: ARKOS
8. PISCINA COM REVESTIMENTO A BASE CIMENTÍCIA LINHA CRISTAL COLOR - CRYSTAL - FORN.: CRISTALPOOL - ESCOLHA MEDIANTE A AMOSTRAS
9. PISO PARALELEPÍPEDO COM GRAMA

## NOTAS:

- Para acabamento em madeira natural para piso interno prever aplicação de verniz bicomponente Skânia best fosco, para revestimento das paredes e forro prever aplicação de verniz a base de água cód YL 0110 Sayerlack;
- Para pintura em tecnocimento: fazer teste de tonalidade in loco para definição do tom de cinza, contatar equipe de arquitetura;
- Para acabamento em pinturas nas cores patativas: Prever teste de cor in loco antes da pintura total das superfícies, contatar equipe de arquitetura;
- Para acabamento em pinturas mineral: Prever teste de cor in loco antes da pintura total das superfícies, contatar equipe de arquitetura.

# EXTERIOR | FUNDOS

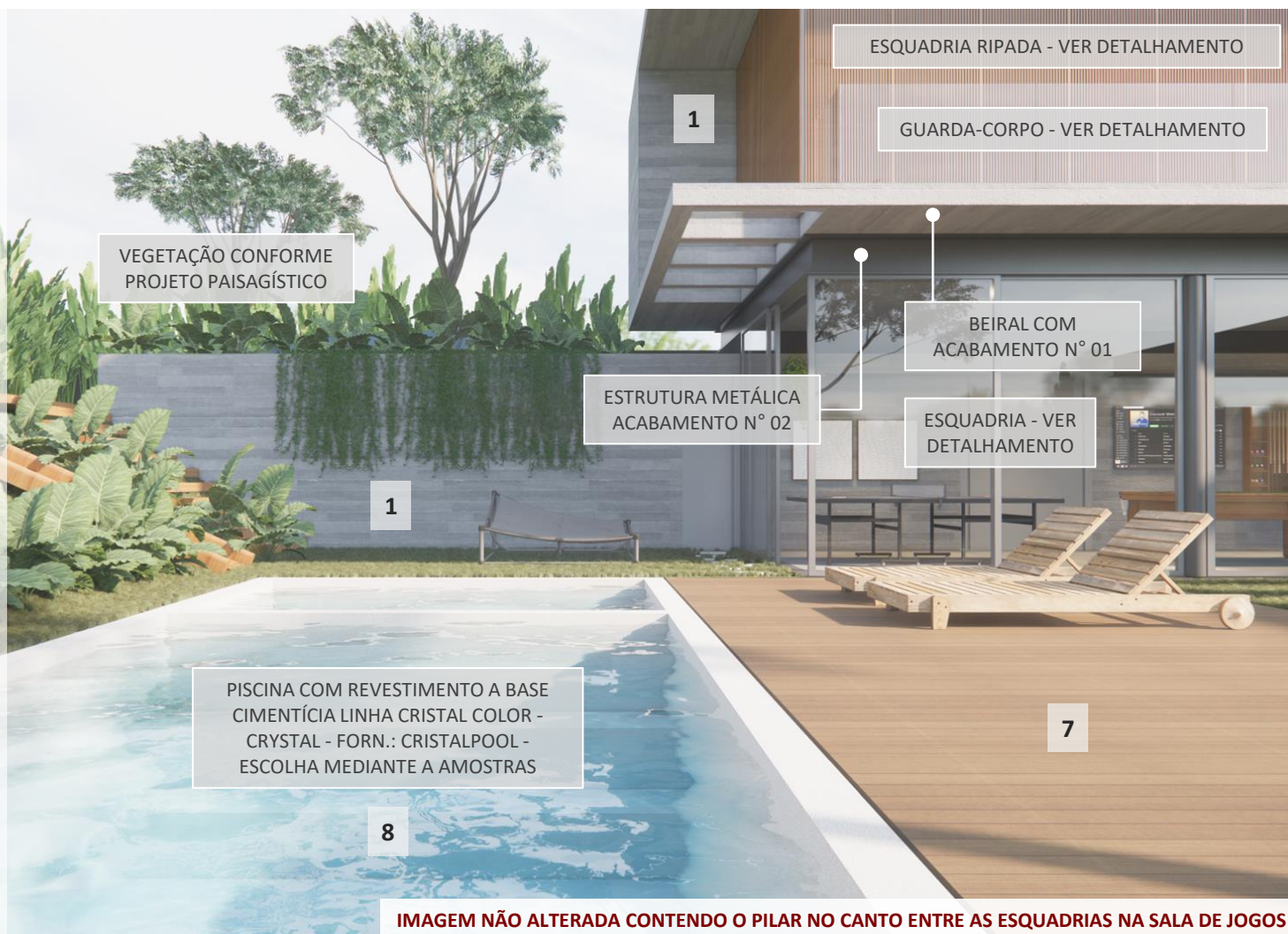

1. REVESTIMENTO EM RIPAS DE CONCRETO - FORNECEDOR TRESUNO
2. PINTURA CINZA ESCURO REF.: M157 - SAYERLACK
3. PINTURA EM TECNOCIMENTO FEITO IN LOCO CINZA SAMPA - NS BRAZIL
4. PORCELANATO BERLINER ZEMENT NAT RET 120X120M - PORTOBELLO
5. PINTURA EM TINTA LÁTEX ACRÍLICO COR REF.: R385 - CINZA PATATIVA - SUVINIL
6. PINTURA EM TINTA LÁTEX ACRÍLICO COR REF.: B161 - CINZA CRÔMIO - SUVINIL
7. DECK EM MADEIRA ECOLÓGICA - ARKODECK (COR A DEFINIR MEDIANTE AMOSTRAS) FORN.: ARKOS
8. PISCINA COM REVESTIMENTO A BASE CIMENTÍCIA LINHA CRISTAL COLOR - CRYSTAL - FORN.: CRISTALPOOL - ESCOLHA MEDIANTE A AMOSTRAS
9. PISO PARALELEPÍPEDO COM GRAMA

## NOTAS:

- Para acabamento em madeira natural para piso interno prever aplicação de verniz bicomponente Skânia best fosco, para revestimento das paredes e forro prever aplicação de verniz a base de água cód YL 0110 Sayerlack;
- Para pintura em tecnocimento: fazer teste de tonalidade in loco para definição do tom de cinza, contatar equipe de arquitetura;
- Para acabamento em pinturas nas cores patativas: Prever teste de cor in loco antes da pintura total das superfícies, contatar equipe de arquitetura;
- Para acabamento em pinturas mineral: Prever teste de cor in loco antes da pintura total das superfícies, contatar equipe de arquitetura.



# EXTERIOR | FUNDOS



IMAGEM NÃO ALTERADA CONTENDO O PILAR NO CANTO ENTRE AS ESQUADRIAS NA SALA DE JOGOS

1. REVESTIMENTO EM RIPAS DE CONCRETO - FORNECEDOR TRESUNO
2. PINTURA CINZA ESCURO REF.: M157 - SAYERLACK
3. PINTURA EM TECNOCIMENTO FEITO IN LOCO CINZA SAMPA - NS BRAZIL
4. PORCELANATO BERLINER ZEMENT NAT RET 120X120M - PORTOBELLO
5. PINTURA EM TINTA LÁTEX ACRÍLICO COR REF.: R385 - CINZA PATATIVA - SUVINIL
6. PINTURA EM TINTA LÁTEX ACRÍLICO COR REF.: B161 - CINZA CRÔMIO - SUVINIL
7. DECK EM MADEIRA ECOLÓGICA - ARKODECK (COR A DEFINIR MEDIANTE AMOSTRAS) FORN.: ARKOS
8. PISCINA COM REVESTIMENTO A BASE CIMENTÍCIA LINHA CRISTAL COLOR - CRYSTAL - FORN.: CRISTALPOOL - ESCOLHA MEDIANTE A AMOSTRAS
9. PISO PARALELEPÍPEDO COM GRAMA

## NOTAS:

- Para acabamento em madeira natural para piso interno prever aplicação de verniz bicomponente Skânia best fosco, para revestimento das paredes e forro prever aplicação de verniz a base de água cód YL 0110 Sayerlack;
- Para pintura em tecnocimento: fazer teste de tonalidade in loco para definição do tom de cinza, contatar equipe de arquitetura;
- Para acabamento em pinturas nas cores patativas: Prever teste de cor in loco antes da pintura total das superfícies, contatar equipe de arquitetura;
- Para acabamento em pinturas mineral: Prever teste de cor in loco antes da pintura total das superfícies, contatar equipe de arquitetura.

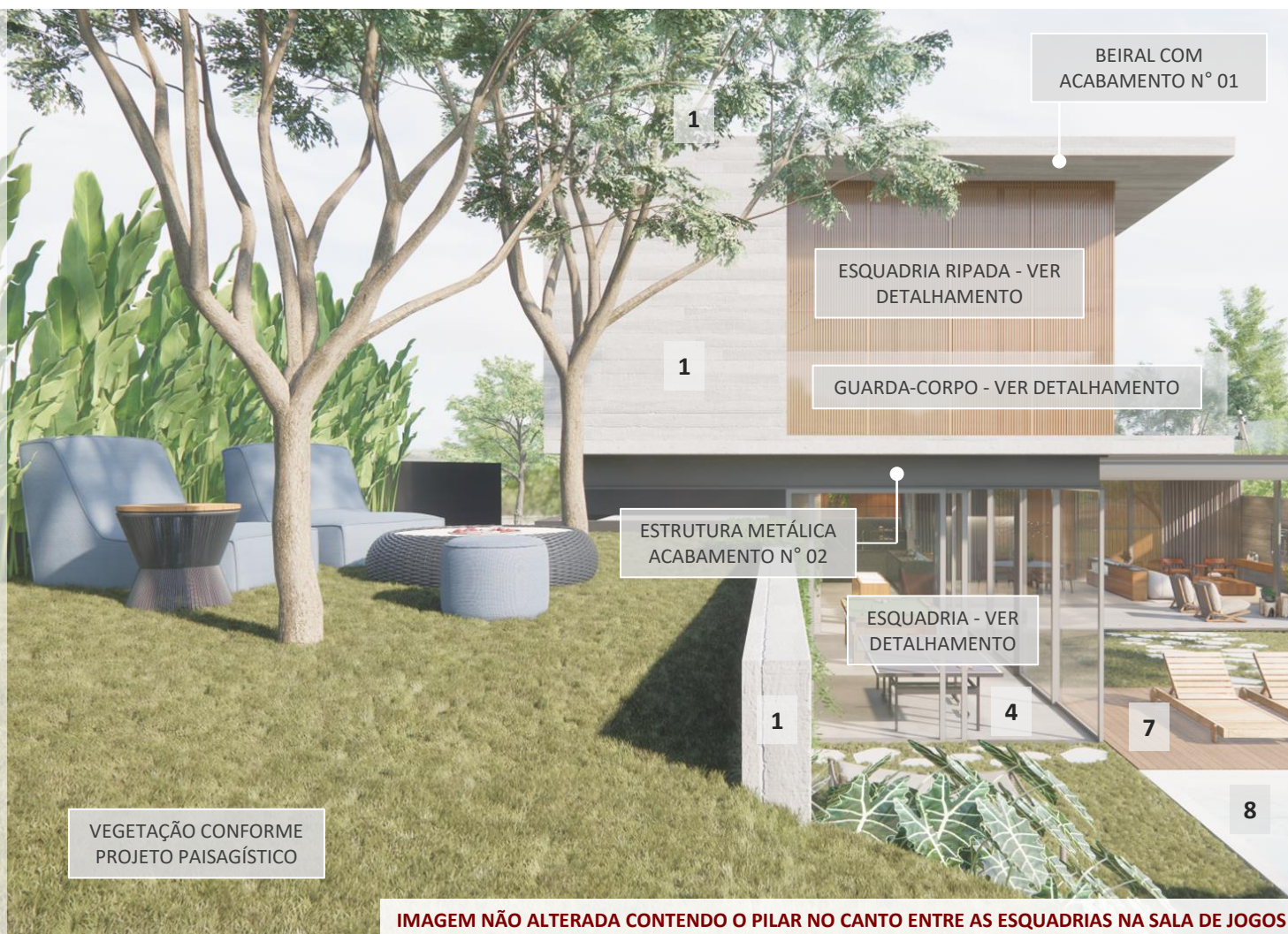

# EXTERIOR | SALA DE JOGOS

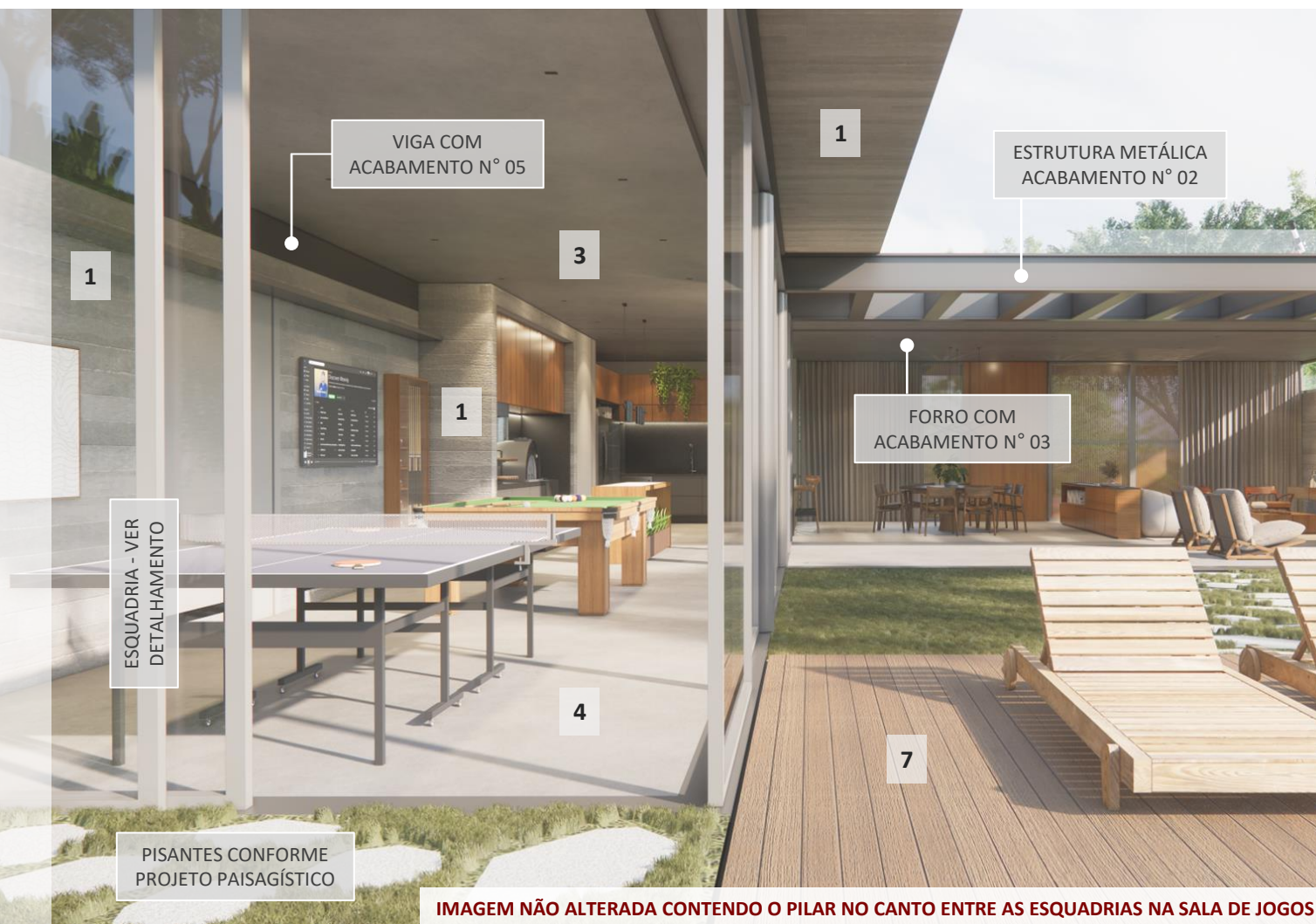

1. REVESTIMENTO EM RIPAS DE CONCRETO - FORNECEDOR TRESUNO
2. PINTURA CINZA ESCURO REF.: M157 - SAYERLACK
3. PINTURA EM TECNOCIMENTO FEITO IN LOCO CINZA SAMPA - NS BRAZIL
4. PORCELANATO BERLINER ZEMENT NAT RET 120X120M - PORTOBELLO
5. PINTURA EM TINTA LÁTEX ACRÍLICO COR REF.: R385 - CINZA PATATIVA - SUVINIL
6. PINTURA EM TINTA LÁTEX ACRÍLICO COR REF.: B161 - CINZA CRÔMIO - SUVINIL
7. DECK EM MADEIRA ECOLÓGICA - ARKODECK (COR A DEFINIR MEDIANTE AMOSTRAS) FORN.: ARKOS
8. PISCINA COM REVESTIMENTO A BASE CIMENTÍCIA LINHA CRISTAL COLOR - CRYSTAL - FORN.: CRISTALPOOL - ESCOLHA MEDIANTE A AMOSTRAS
9. PISO PARALELEPÍPEDO COM GRAMA

## NOTAS:

- Para acabamento em madeira natural para piso interno prever aplicação de verniz bicomponente Skânia best fosco, para revestimento das paredes e forro prever aplicação de verniz a base de água cód YL 0110 Sayerlack;
- Para pintura em tecnocimento: fazer teste de tonalidade in loco para definição do tom de cinza, contatar equipe de arquitetura;
- Para acabamento em pinturas nas cores patativas: Prever teste de cor in loco antes da pintura total das superfícies, contatar equipe de arquitetura;
- Para acabamento em pinturas mineral: Prever teste de cor in loco antes da pintura total das superfícies, contatar equipe de arquitetura.

# EXTERIOR | SOLÁRIO



1. REVESTIMENTO EM RIPAS DE CONCRETO - FORNECEDOR TRESUNO
2. PINTURA CINZA ESCURO REF.: M157 - SAYERLACK
3. PINTURA EM TECNOCIMENTO FEITO IN LOCO CINZA SAMPA - NS BRAZIL
4. PORCELANATO BERLINER ZEMENT NAT RET 120X120M - PORTOBELLO
5. PINTURA EM TINTA LÁTEX ACRÍLICO COR REF.: R385 - CINZA PATATIVA - SUVINIL
6. PINTURA EM TINTA LÁTEX ACRÍLICO COR REF.: B161 - CINZA CRÔMIO - SUVINIL
7. DECK EM MADEIRA ECOLÓGICA - ARKODECK (COR A DEFINIR MEDIANTE AMOSTRAS) FORN.: ARKOS
8. PISCINA COM REVESTIMENTO A BASE CIMENTÍCIA LINHA CRISTAL COLOR - CRYSTAL - FORN.: CRISTALPOOL - ESCOLHA MEDIANTE A AMOSTRAS
9. PISO PARALELEPÍPEDO COM GRAMA

## NOTAS:

- Para acabamento em madeira natural para piso interno prever aplicação de verniz bicomponente Skânia best fosco, para revestimento das paredes e forro prever aplicação de verniz a base de água cód YL 0110 Sayerlack;
- Para pintura em tecnocimento: fazer teste de tonalidade in loco para definição do tom de cinza, contatar equipe de arquitetura;
- Para acabamento em pinturas nas cores patativas: Prever teste de cor in loco antes da pintura total das superfícies, contatar equipe de arquitetura;
- Para acabamento em pinturas mineral: Prever teste de cor in loco antes da pintura total das superfícies, contatar equipe de arquitetura.



# EXTERIOR | FUNDOS

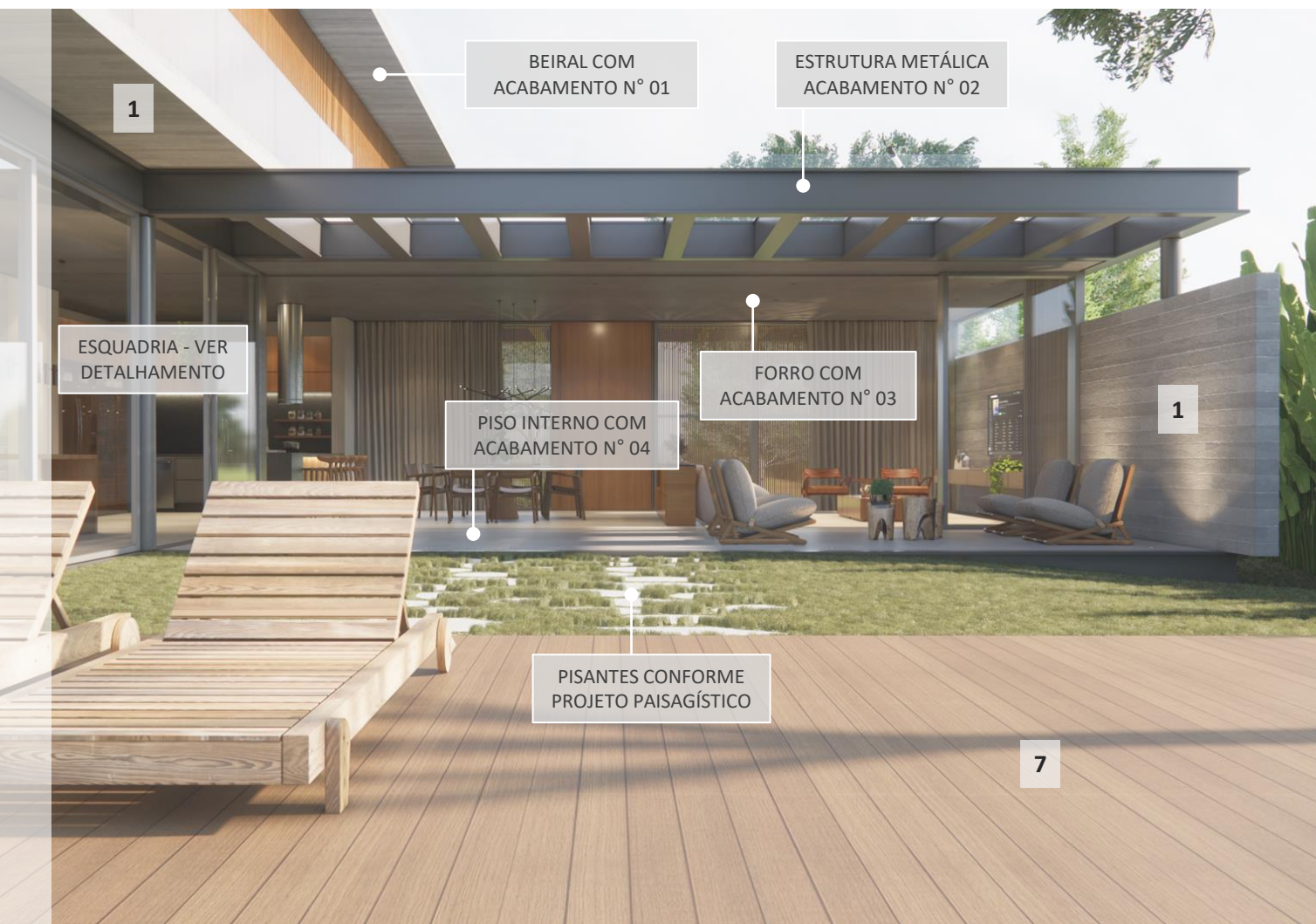

1. REVESTIMENTO EM RIPAS DE CONCRETO - FORNECEDOR TRESUNO
2. PINTURA CINZA ESCURO REF.: M157 - SAYERLACK
3. PINTURA EM TECNOCIMENTO FEITO IN LOCO CINZA SAMPA - NS BRAZIL
4. PORCELANATO BERLINER ZEMENT NAT RET 120X120M - PORTOBELLO
5. PINTURA EM TINTA LÁTEX ACRÍLICO COR REF.: R385 - CINZA PATATIVA - SUVINIL
6. PINTURA EM TINTA LÁTEX ACRÍLICO COR REF.: B161 - CINZA CRÔMIO - SUVINIL
7. DECK EM MADEIRA ECOLÓGICA - ARKODECK (COR A DEFINIR MEDIANTE AMOSTRAS) FORN.: ARKOS
8. PISCINA COM REVESTIMENTO A BASE CIMENTÍCIA LINHA CRISTAL COLOR - CRYSTAL - FORN.: CRISTALPOOL - ESCOLHA MEDIANTE A AMOSTRAS
9. PISO PARALELEPÍPEDO COM GRAMA

## NOTAS:

- Para acabamento em madeira natural para piso interno prever aplicação de verniz bicomponente Skânia best fosco, para revestimento das paredes e forro prever aplicação de verniz a base de água cód YL 0110 Sayerlack;
- Para pintura em tecnocimento: fazer teste de tonalidade in loco para definição do tom de cinza, contatar equipe de arquitetura;
- Para acabamento em pinturas nas cores patativas: Prever teste de cor in loco antes da pintura total das superfícies, contatar equipe de arquitetura;
- Para acabamento em pinturas mineral: Prever teste de cor in loco antes da pintura total das superfícies, contatar equipe de arquitetura.

# INTERIOR E EXTERIOR | VARANDA LOUNGE



1. REVESTIMENTO EM RIPAS DE CONCRETO - FORNECEDOR TRESUNO
2. PINTURA CINZA ESCURO REF.: M157 - SAYERLACK
3. PINTURA EM TECNOCIMENTO FEITO IN LOCO CINZA SAMPA - NS BRAZIL
4. PORCELANATO BERLINER ZEMENT NAT RET 120X120M - PORTOBELLO
5. PINTURA EM TINTA LÁTEX ACRÍLICO COR REF.: R385 - CINZA PATATIVA - SUVINIL
6. PINTURA EM TINTA LÁTEX ACRÍLICO COR REF.: B161 - CINZA CRÔMIO - SUVINIL
7. DECK EM MADEIRA ECOLÓGICA - ARKODECK (COR A DEFINIR MEDIANTE AMOSTRAS) FORN.: ARKOS
8. PISCINA COM REVESTIMENTO A BASE CIMENTÍCIA LINHA CRISTAL COLOR - CRYSTAL - FORN.: CRISTALPOOL - ESCOLHA MEDIANTE A AMOSTRAS
9. PISO PARALELEPÍPEDO COM GRAMA

## NOTAS:

- Para acabamento em madeira natural para piso interno prever aplicação de verniz bicomponente Skânia best fosco, para revestimento das paredes e forro prever aplicação de verniz a base de água cód YL 0110 Sayerlack;
- Para pintura em tecnocimento: fazer teste de tonalidade in loco para definição do tom de cinza, contatar equipe de arquitetura;
- Para acabamento em pinturas nas cores patativas: Prever teste de cor in loco antes da pintura total das superfícies, contatar equipe de arquitetura;
- Para acabamento em pinturas mineral: Prever teste de cor in loco antes da pintura total das superfícies, contatar equipe de arquitetura.



# INTERIOR | SALA DE ESTAR



1. REVESTIMENTO EM RIPAS DE CONCRETO - FORNECEDOR TRESUNO
2. PINTURA CINZA ESCURO REF.: M157 - SAYERLACK
3. PINTURA EM TECNOCIMENTO FEITO IN LOCO CINZA SAMPA - NS BRAZIL
4. PORCELANATO BERLINER ZEMENT NAT RET 120X120M - PORTOBELLO
5. PINTURA EM TINTA LÁTEX ACRÍLICO COR REF.: R385 - CINZA PATATIVA - SUVINIL
6. PINTURA EM TINTA LÁTEX ACRÍLICO COR REF.: B161 - CINZA CRÔMIO - SUVINIL
7. DECK EM MADEIRA ECOLÓGICA - ARKODECK (COR A DEFINIR MEDIANTE AMOSTRAS) FORN.: ARKOS
8. PISCINA COM REVESTIMENTO A BASE CIMENTÍCIA LINHA CRISTAL COLOR - CRYSTAL - FORN.: CRISTALPOOL - ESCOLHA MEDIANTE A AMOSTRAS
9. PISO PARALELEPÍPEDO COM GRAMA

## NOTAS:

- Para acabamento em madeira natural para piso interno prever aplicação de verniz bicomponente Skânia best fosco, para revestimento das paredes e forro prever aplicação de verniz a base de água cód YL 0110 Sayerlack;
- Para pintura em tecnocimento: fazer teste de tonalidade in loco para definição do tom de cinza, contatar equipe de arquitetura;
- Para acabamento em pinturas nas cores patativas: Prever teste de cor in loco antes da pintura total das superfícies, contatar equipe de arquitetura;
- Para acabamento em pinturas mineral: Prever teste de cor in loco antes da pintura total das superfícies, contatar equipe de arquitetura.

# INTERIOR | COZINHA E SALA DE JANTAR



1. REVESTIMENTO EM RIPAS DE CONCRETO - FORNECEDOR TRESUNO
2. PINTURA CINZA ESCURO REF.: M157 - SAYERLACK
3. PINTURA EM TECNOCIMENTO FEITO IN LOCO CINZA SAMPA - NS BRAZIL
4. PORCELANATO BERLINER ZEMENT NAT RET 120X120M - PORTOBELLO
5. PINTURA EM TINTA LÁTEX ACRÍLICO COR REF.: R385 - CINZA PATATIVA - SUVINIL
6. PINTURA EM TINTA LÁTEX ACRÍLICO COR REF.: B161 - CINZA CRÔMIO - SUVINIL
7. DECK EM MADEIRA ECOLÓGICA - ARKODECK (COR A DEFINIR MEDIANTE AMOSTRAS) FORN.: ARKOS
8. PISCINA COM REVESTIMENTO A BASE CIMENTÍCIA LINHA CRISTAL COLOR - CRYSTAL - FORN.: CRISTALPOOL - ESCOLHA MEDIANTE A AMOSTRAS
9. PISO PARALELEPÍPEDO COM GRAMA

## NOTAS:

- Para acabamento em madeira natural para piso interno prever aplicação de verniz bicomponente Skânia best fosco, para revestimento das paredes e forro prever aplicação de verniz a base de água cód YL 0110 Sayerlack;
- Para pintura em tecnocimento: fazer teste de tonalidade in loco para definição do tom de cinza, contatar equipe de arquitetura;
- Para acabamento em pinturas nas cores patativas: Prever teste de cor in loco antes da pintura total das superfícies, contatar equipe de arquitetura;
- Para acabamento em pinturas mineral: Prever teste de cor in loco antes da pintura total das superfícies, contatar equipe de arquitetura.



# PISOS | ÁREA EXTERNA

## LOCAIS:

- PISCINA
- SPA

REVESTIMENTO COM BASE CIMENTÍCIA LINHA CRISTAL  
COLOR - CRYSTAL - FORN.: CRISTALPOOL - ESCOLHA  
MEDIANTE A AMOSTRAS



## LOCAIS:

- RAMPA DE ACESSO GARAGEM
- GARAGEM
- CORADOURO

PARALELEPÍPEDO DE GRANITO COM GRAMA



### **Nota:**

*O paralelepípedo deve ser conferido também conforme projeto de paisagismo, conferir as especificações, e se necessário, contatar equipe de arquitetura e paisagismo.*

# PISOS | ÁREA EXTERNA

## LOCAL:

- SOLÁRIO

DECK EM MADEIRA ECOLÓGICA - ARKODECK (COR A DEFINIR MEDIANTE AMOSTRAS) FORN.: ARKOS





# PISOS | ÁREA INTERNA

## LOCAL:

- ESCADA DE ACESSO AOS PAVIMENTOS EXISTENTES

ESCADA EM CONCRETO TIPO “CASCATA” REVESTIDA EM PORCELANATO BERLINER ZEMENT NAT RET 120X120M - PORTOBELLO  
- VERIFICAR RESPECTIVO DETALHE DE OBRA



# PISOS | PAVIMENTO TÉRREO

## AMBIENTES:

- ACESSO
- DESPENSA
- COZINHA
- SALA DE JANTAR
- SALA DE ESTAR
- ÁREA GOURMET
- VARANDA DE JOGOS
- LAVABO

PORCELANATO BERLINER ZEMENT NAT RET  
120X120CM - PORTOBELLO



**RODAPÉ:** RODAPÉ METÁLICO 3x3cm (BUNHA)  
EMBUTIDO NA PAREDE

## AMBIENTES:

- ÁREA DE SERVIÇO
- DEPÓSITO 01
- DEPÓSITO 02
- BANHO EXTERNO

PORCELANATO BERLINER ZEMENT NAT RET  
60X120CM - PORTOBELLO



**RODAPÉ:** RODAPÉ EM POLIESTIRENO BRANCO  
DE 10CM - SANTA LUZIA



# PISOS | PAVIMENTO SUPERIOR

## AMBIENTES:

- CIRCULAÇÃO ÍNTIMA
- ROUPARIA
- CLOSET CASAL
- DORMITÓRIO CASAL
- ESCRITÓRIO
- DORMITÓRIO 01
- DORMITÓRIO 02
- SALA DE TV/ DORM. HÓSPEDE

ASSOALHO EM RÉGUAS DE MADEIRA DE 4,5cm  
DE LARGURA - MADEIRA PADRÃO CUMARU

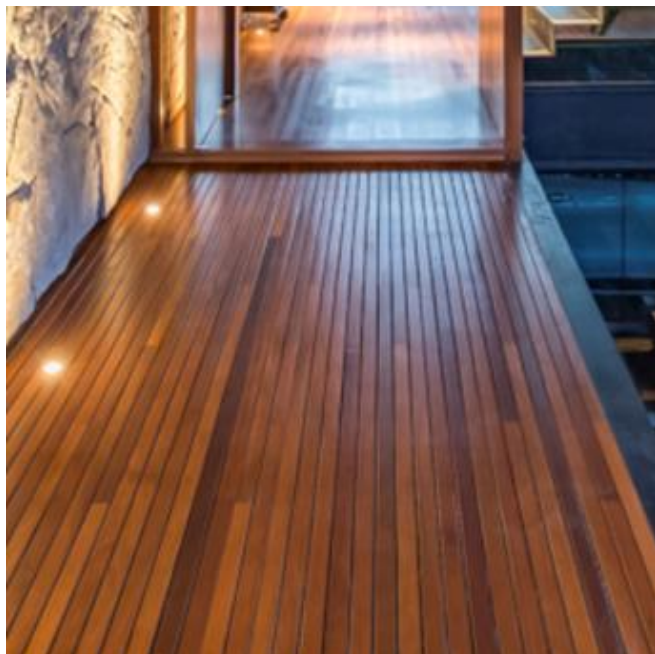

**RODAPÉ:** RODAPÉ METÁLICO 3x3cm (BUNHA)  
EMBUTIDO NA PAREDE

## AMBIENTE:

- VARANDA

PORCELANATO BERLINER ZEMENT NAT RET  
120X120CM - PORTOBELLO



**RODAPÉ:** RODAPÉ METÁLICO 3x3cm (BUNHA)  
EMBUTIDO NA PAREDE

# PISOS | PAVIMENTO SUPERIOR

## AMBIENTES:

- BANHO HÓSPEDE
- BANHO 01
- BANHO 02

PORCELANATO LOFT WH – PORTINARI 60X120CM



## AMBIENTE:

- BANHO CASAL

PORCELANATO BLEU DE SAVOIE NAT  
60X120CM - PORTOBELLO





# RODAPÉS | EXEMPLOS

## RODAPÉ METÁLICO INVERTIDO

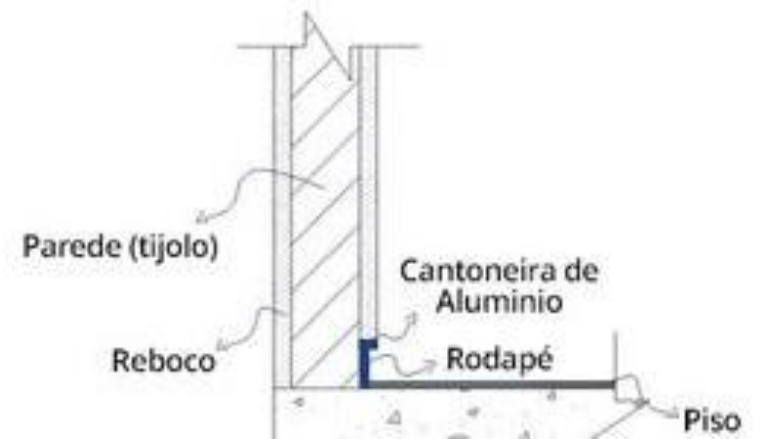

## RODAPÉ POLIESTIRENO – SANTA LUZIA

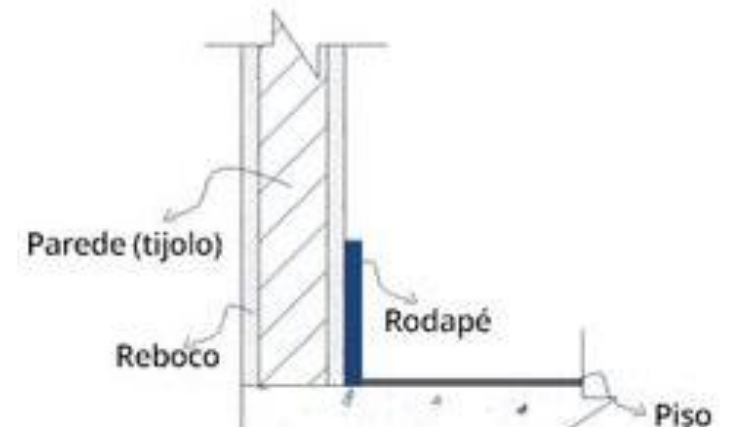

# PAV. TÉRREO | LAVABO

## BANCADA

BANCADA EM MADEIRA MACIÇA PADRÃO PEQUIÁ



## PAREDES

PINTURA MINERAL NA COR CINZA -  
VERIFICAR TIPO DE TEXTURA COM  
FORNECEDOR BOUTIQUE DAS CORES



## MISTURADOR

MISTURADOR DE PAREDE PARA  
LAVATÓRIO BLACK MATTE - LINHA  
DREAM - DECA- CÓD.:  
1878.BL87.MT

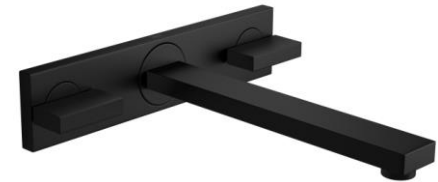

## CUBA

CUBA DE APOIO QUADRADA ÉBANO  
FOSCO 30x30cm (CxL) - LINHA SLIM  
- DECA - CÓD.: L.11030.94





# PAV. TÉRREO | LAVABO

## DESCARGA

ACABAMENTO PARA VÁLVULA DE  
DESCARGA - DOCOL - FLAT - ÔNIX  
- CÓD.: 009317CE



## REGISTRO DE GAVETA

ACABAMENTO PARA REGISTRO  
DE GAVETA – LINHA DREAM –  
DECA – **OU SIMILAR**



***PREVER LOCAÇÃO DO REGISTRO DE  
GAVETA ABAIXO DA BANCADA DE  
MODO A FICAR OCULTO E EM ACORDO  
COM O PROJETO DE MARCENARIA DOS  
GABINETES***

## BACIA

BACIA CONVENCIONAL - ÉBANO  
FOSCO - LINHA LK - DECA - CÓD.:  
P.23.94



# PAV. TÉRREO | BANHO EXTERNO

## BANCADA

BANCADA EM LIMESTONE BAITEG BLUE  
ESCOVADO E FLAMEADO (VELVET) - PREVER  
APLICAÇÃO DE RESINA HIDROFULGANTE



*\*CUBA ESCULPIDA NA PRÓPRIA PEDRA DA BANCADA.*

## PAREDES DENTRO DO BOX

REVESTIMENTO METRÔ DE PARIS  
WHITE - ELIANE



*\*REVESTIMENTO METRÔ DE PARIS SOMENTE DENTRO E ATÉ A ALTURA DO BOX*

*DEMAIS PAREDES: PINTURA EM TINTA LÁTEX ACRÍLICO COR  
REF.: BRANCO NEVE - REF.: RM181 - SUVINIL*

## MISTURADOR

MISTURADOR DE PAREDE PARA  
LAVATÓRIO CROMADO – LINHA  
DREAM – DECA - CÓD.:  
1878.C87





# PAV. TÉRREO | BANHO EXTERNO

## CHUVEIRO

CHUVEIRO COM ENTRADA DE AR E TUBO DE PAREDE – LINHA ACQUA PLUS QUADRATTA – CÓD.: 1990.C.CT.QUA.ARE



## ACIONAMENTO CHUVEIRO

ACABAMENTO MONOCOMANDO DE CHUVEIRO PARA ALTA E BAIXA PRESSÃO – LINHA UNIC – DECA



## VÁLVULA DA CUBA ESCULPIDA

VÁLVULA DE ESCOAMENTO PARA LAVATÓRIO – CROMADO - CÓD.: 1601.C – DECA



**CONFIRMAR ESPECIFICAÇÃO DA VÁLVULA C/ FORNECEDOR DA BANCADA**

## REGISTRO DE GAVETA

ACABAMENTO PARA REGISTRO DE GAVETA – LINHA DREAM – DECA – **OU SIMILAR**



**PREVER LOCAÇÃO DO REGISTRO DE GAVETA ABAIXO DA BANCADA DE MODO A FICAR OCULTO E EM ACORDO COM O PROJETO DE MARCENARIA DOS GABINETES**

## BACIA

BACIA CONVENCIONAL – LINHA LK – DECA – CÓD.: P.23.17



## DESCARGA

ACABAMENTO PARA VÁLVULA DE DESCARGA – DOCOL - FLAT - CÓD.: 00931706



# PAV. TÉRREO | COZINHA

## BANCADA

GRANITO PRETO SÃO GABRIEL ESCOVADO - PREVER APLICAÇÃO DE RESINA HIDROFUGANTE



**SAPATAS E FRONTÃO:** PREVER ACABAMENTO NA MESMA PEDRA DA BANCADA

**DEMAIS PAREDES:** PINTURA EM TINTA LÁTEX ACRÍLICO COR REF.: CRÔMIO - REF.: B161 - SUVINIL - VERIFICAR COM FORNECEDOR SE HAVERÁ A NECESSIDADE DE IMPERMEABILIZAÇÃO NO TRECHO ENTRE A BANCADA E O ARMÁRIO ALTO

## MISTURADOR

MISTURADOR MONOCOMANDO GOURMET BICA ALTA – SPIN GOURMET – DECA – CÓD.: 2281.C



## REGISTRO DE GAVETA

ACABAMENTO PARA REGISTRO DE GAVETA – LINHA DREAM – DECA – OU SIMILAR



**PREVER LOCAÇÃO DO REGISTRO DE GAVETA ABAIXO DA BANCADA DE MODO A FICAR OCULTO E EM ACORDO COM O PROJETO DE MARCENARIA DOS GABINETES**

## CUBA

**OPÇÃO 01:** CUBA DUPLA COM ACABAMENTO EM AÇO INOX - LINHA WISH 75 - CÓD.: CC.620.75.DUO.INX - DECA 745X440X201cm (CxLxA)



**OPÇÃO 02:** CUBA DUPLA EM AÇO INOX LINHA QUADRUM FARM 2C 40 – CÓD.: 93946123 - TRAMONTINA 86,5x45,5x21cm (CxLxA)



# PAV. TÉRREO | ÁREA GOURMET

## BANCADA

GRANITO PRETO SÃO GABRIEL ESCOVADO - PREVER APLICAÇÃO DE RESINA HIDROFUGANTE



**SAPATAS E FRONTÃO:** PREVER ACABAMENTO NA MESMA PEDRA DA BANCADA

**DEMAIS PAREDES:** REVESTIMENTO EM RIPAS DE CONCRETO - FORNECEDOR TRESUNO

## TORNEIRA

TORNEIRA DE MESA PARA COZINHA – LINHA JUST – DECA – CÓD.: 1167.C27



## REGISTRO DE GAVETA

ACABAMENTO PARA REGISTRO DE GAVETA – LINHA DREAM – DECA – **OU SIMILAR**



**PREVER LOCAÇÃO DO REGISTRO DE GAVETA ABAIXO DA BANCADA DE MODO A FICAR OCULTO E EM ACORDO COM O PROJETO DE MARCENARIA DOS GABINETES**

## CUBA

**OPÇÃO 01:** CUBA EM AÇO INOX LINHA QUADRUN 45 – CÓD.: 94006103 – TRAMONTINA 45x40x20cm (CxLxA)



**OPÇÃO 02:** CUBA EM AÇO INOX DE EMBUTIR – LINHA PLANAR – CÓD.: PPX 110-52 COM ACESSÓRIOS – FRANKE – 52x41x20cm (CxLxA)





# PAV. TÉRREO | ÁREA DE SERVIÇO

## BANCADA

GRANITO PRETO SÃO GABRIEL ESCOVADO - PREVER APLICAÇÃO DE RESINA HIDROFUGANTE



**SAPATAS E FRONTÃO:** PREVER ACABAMENTO NA MESMA PEDRA DA BANCADA

**FRONTÃO:** PREVER FRONTÃO COM 30CM

## TORNEIRA

TORNEIRA PARA JARDIM E TANQUE COM ADAPTADOR DE MANGUEIRA LINK - DECA - CÓD.: 1153.C.LNK



## TANQUE

MEKAL CT-50 - EMBUTIR



## REGISTRO DE GAVETA

ACABAMENTO PARA REGISTRO DE GAVETA – LINHA DREAM – DECA – **OU SIMILAR**



**PREVER LOCAÇÃO DO REGISTRO DE GAVETA ABAIXO DA BANCADA DE MODO A FICAR OCULTO E EM ACORDO COM O PROJETO DE MARCENARIA DOS GABINETES**

**DEMAIS PAREDES:** PINTURA EM TINTA LÁTEX ACRÍLICO COR REF.: BRANCO NEVE - REF.: RM181 - SUVINIL

# PAV. SUPERIOR | BANHO 01, 02 E HÓSPEDE

## BANCADA

BANCADA EM PORCELANATO LOFT WH - PORTINARI 60X120CM



## MISTURADOR

MISTURADOR DE PAREDE PARA  
LAVATÓRIO CROMADO – LINHA DREAM -  
DECA - CÓD.: 1878.C87



*\*CUBA ESCULPIDA NO PRÓPRIO PORCELANATO DA BANCADA.*

# PAV. SUPERIOR | BANHO 01, 02 E HÓSPEDE

## BACIA

BACIA CONVENCIONAL – LINHA LK  
– DECA – Cód.: P.23.17



## CHUVEIRO

CHUVEIRO DE PAREDE QUADRADO COM  
DESVIADOR E DUCHA MANUAL – Cód.:  
1992.C.DES - DECA



## ACIONAMENTO CHUVEIRO

ACABAMENTO MONOCOMANDO DE  
CHUVEIRO PARA ALTA E BAIXA PRESSÃO –  
LINHA UNIC – DECA



## REGISTRO DE GAVETA

ACABAMENTO PARA REGISTRO  
DE GAVETA – LINHA DREAM –  
DECA – **OU SIMILAR**



## DESCARGA

ACABAMENTO PARA VÁLVULA  
DE DESCARGA – DOCOL - FLAT -  
Cód.: 00931706



## VÁLVULA DA CUBA ESCULPIDA

VÁLVULA DE ESCOAMENTO PARA  
LAVATÓRIO – CROMADO -  
Cód.: 1601.C – DECA



**PREVER LOCAÇÃO DO REGISTRO DE  
GAVETA ABAIXO DA BANCADA DE  
MODO A FICAR OCULTO E EM ACORDO  
COM O PROJETO DE MARCENARIA DOS  
GABINETES**

**CONFIRMAR ESPECIFICAÇÃO DA  
VÁLVULA C/ FORNECEDOR DA BANCADA**



# PAV. SUPERIOR | BANHO CASAL

## BANCADA

BANCADA EM PORCELANATO BLEU DE SAVOIE NAT  
60X120CM - PORTOBELLO



*\*CUBA ESCULPIDA NO PRÓPRIO PORCELANATO DA BANCADA.*

## MISTURADOR

MISTURADOR DE MESA BICA ALTA PARA  
LAVATÓRIO CROMADO – LINHA DREAM -  
DECA - CÓD.: 1877.C87



# PAV. SUPERIOR | BANHO CASAL

## BACIA

BACIA CONVENCIONAL – LINHA LK  
– DECA – CÓD.: P.23.17



## CHUVEIRO

CHUVEIRO COM TUBO DE TETO – DECA  
- CÓD.: 1992.C.TET



## ACIONAMENTO CHUVEIRO

ACABAMENTO MONOCOMANDO DE  
CHUVEIRO PARA ALTA E BAIXA PRESSÃO –  
LINHA UNIC – DECA



## REGISTRO DE GAVETA

ACABAMENTO PARA REGISTRO  
DE GAVETA – LINHA DREAM –  
DECA – **OU SIMILAR**



**PREVER LOCAÇÃO DO REGISTRO DE  
GAVETA ABAIXO DA BANCADA DE  
MODO A FICAR OCULTO E EM ACORDO  
COM O PROJETO DE MARCENARIA DOS  
GABINETES**

## DESCARGA

ACABAMENTO PARA VÁLVULA  
DE DESCARGA – DOCOL - FLAT -  
CÓD.: 00931706



## VÁLVULA DA CUBA ESCULPIDA

VÁLVULA DE ESCOAMENTO PARA  
LAVATÓRIO – CROMADO -  
CÓD.: 1601.C – DECA



**CONFIRMAR ESPECIFICAÇÃO DA  
VÁLVULA C/ FORNECEDOR DA BANCADA**

## DUCHA MANUAL

DUCHA MANUAL – LINHA  
QUADRADA – CÓD.:  
4806.C.QUA – DECA



## **TORNEIRA DE JARDIM**

TORNEIRA PARA PAREDE DE  
TANQUE BICA BAIXA CROMADO  
PERTUTTI – DOCOL



**VERIFICAR POSIÇÃO NA PLANTA DE  
LOCAÇÃO HIDRÁULICA E ELÉTRICA**

**PAREDES E FORROS:** PAREDES E FORROS DOS AMBIENTES NÃO CITADOS TERÃO ACABAMENTO COM APLICAÇÃO DE TINTA LÁTEX ACRÍLICO COR REF.: BRANCO NEVE - REF.: RM181 - SUVINIL; VERIFICAR PLANTA DE FORRO E LUMINOTÉCNICA PARA ACABAMENTO DOS FORROS

**SOLEIRAS:** VERIFICAR IN LOCO CONFORME DEFINIÇÃO DOS PISOS - CONTATAR EQUIPE DE ARQUITETURA PARA DEFINIÇÃO JUNTO À EQUIPE DE OBRA.



